



LES SERRES ROYALES DE LAEKEN

arc NAMUR

GUIDE DU VISITEUR - JEUDI 5 MAI 2022



Naissance d'un palais de verre...

Léopold II, Roi des belges de 1835 à 1909, est un passionné de botanique et de plantes exotiques. Il veut créer dans la continuité du Château de Schoonenberg - véritable château de la Nation et bientôt appelé Château de Laeken - un jardin d'hiver. Il fait alors appel à **Alphonse Balat** pour construire sa cité de verre idéale et son rêve du printemps éternel. Léopold II passe les dernières années de sa vie dans la serre aux palmiers en y installant un office et une chambre.

Buste du Roi au pied de l'escalier menant aux *Serres du Congo* par Jeff Lombeaux

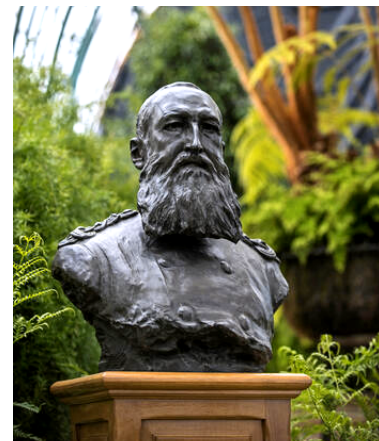

Architecture de verre et d'acier...



Durant la seconde moitié du XIXe siècle, les techniques et matériaux d'architecture évoluent. Alphonse Balat - maître d'un certain Victor Horta - commence à utiliser les courbes, le verre et le métal et **préfigure l'Art Nouveau**. Après de nombreux échanges entre lui et le roi, un projet est validé et la construction des Serres Royales peut commencer en **1873**. Il faudra près de 30 ans pour que l'essentiel du complexe de verre soit construit et deux autres architectes (Henri Maquet et Charles Girault)

Alphonse Balat, portrait par Henri Leys

Quelques chiffres...

- **2,5** : Il s'agit d'une des plus grandes serres au monde avec ses 2,5 ha.
- **10** : Il ne fait jamais en dessous de 10° dans les serres.
- **36** : Les serres, c'est 36 pavillons de verre et de fer.
- **100** : Soucieux de partager sa passion, Léopold II décide d'ouvrir les serres au public. Une tradition qui existe depuis plus d'un siècle.
- **150** : Certaines variétés sont très rares et d'origine (+ de 150 ans!). Elles ont été rapportées des voyages du roi.
- **200** : La grande galerie de verre fait près de 200 m de long.
- **1000** : Le patrimoine botanique est exceptionnel avec plus de 1000 plantes, arbres et arbustes.

De l'embarcadère au jardin d'hiver...

La serre de l'**embarcadère** servait autrefois de hall d'accueil pour les invités du roi. Aujourd'hui, il est le point de départ de la visite. Trois statues décorent l'embarcadère : une copie du David de Donatello, ainsi que la représentation de l'aube et du soir par le sculpteur Charles Van der Stappen. Vous y trouverez également de magnifiques vases chinois rapportés d'Extrême-Orient par Léopold II.

L'embarcadère est relié par un escalier au **jardin d'hiver qui est la construction la plus ancienne et la plus impressionnante**. Ses dimensions monumentales (splendide rotonde de 57 m de diamètre et sa coupole culminant à 25 m de haut) ont permis d'y planter d'immenses palmiers. L'ossature métallique, visible de l'intérieur comme de l'extérieur est composée de 36 arcs de fontes et repose sur une colonnade dorique. Le tout est coiffé d'une couronne royale symbolique. Malgré sa masse, sa taille et ses matériaux, l'ensemble paraît léger, notamment grâce à l'abondance de lumière.

Le jardin d'hiver, construction vers 1874 et photographies actuelles

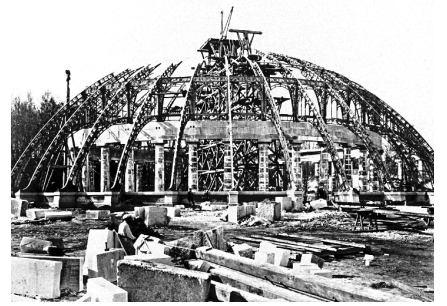

Ne manquez pas
L'Orangerie, la Serre du
Congo, l'atelier de la
Reine Elisabeth I ou
encore la Grande
Galerie.



Laissez-vous flâner...

Laissez vous flâner dans cette véritable ville de verre aux multiples pavillons et galeries lumineuses. Leurs noms ont été choisis selon la variété de plantes, leur histoire, une divinité, un lieu ou encore leur fonction. Profitez de cette **collection d'art floral exceptionnelle** pour vous ressourcer.

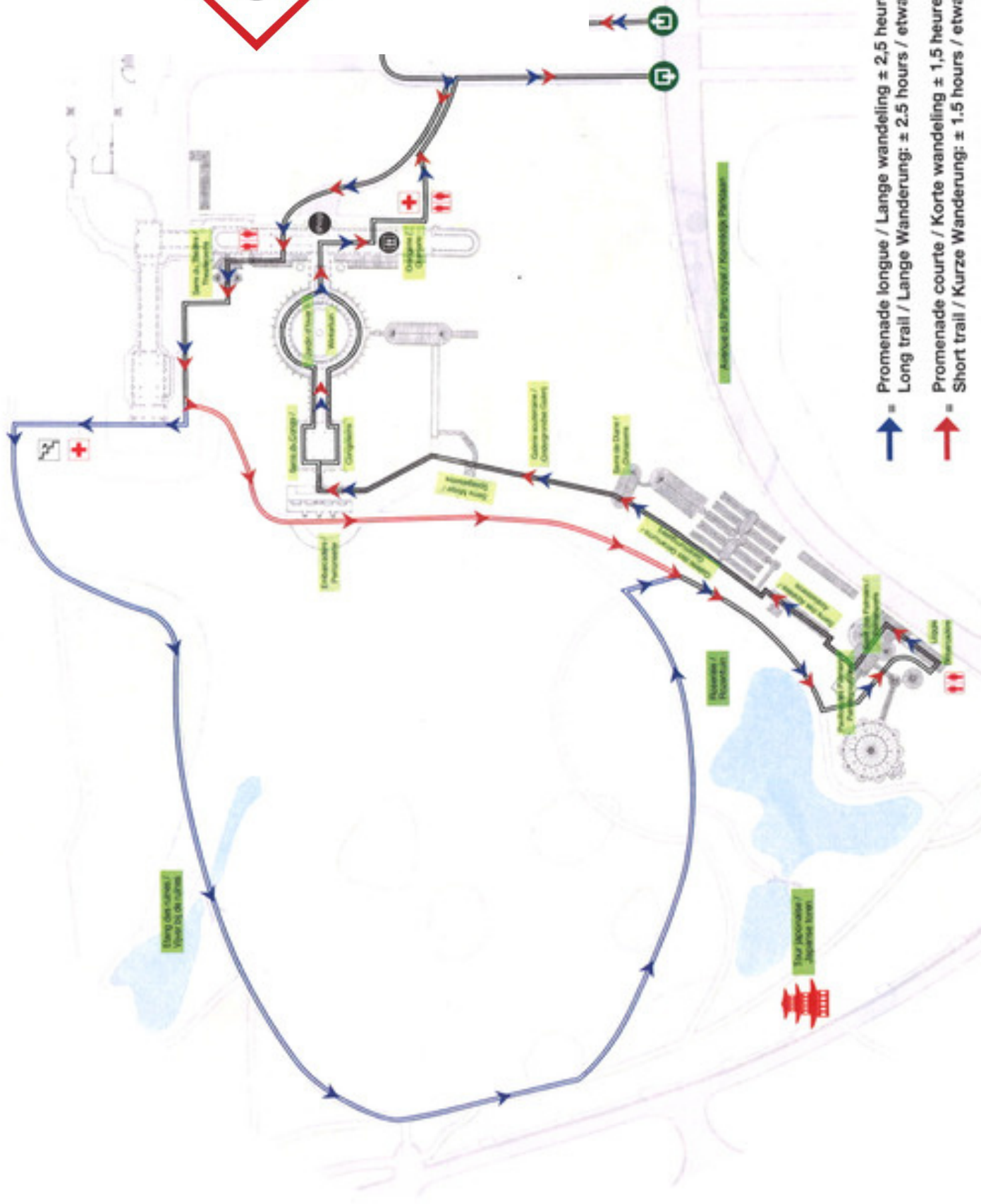

- ➔ = Promenade longue / Lange wandeling ≈ 2,5 heures / uur
Long trail / Lange Wanderung: ≈ 2.5 hours / etwa 2,5 Stunden
- ➔ = Promenade courte / Korte wandeling ≈ 1,5 heures / uur
Short trail / Kurze Wanderung: ≈ 1.5 hours / etwa 1,5 Stunden

Pendant les nocturnes, seule la visite courte est proposée (1,5 h).
Tijdens de nocturnes kan je enkel het korter (1,5uur) bezoek afleggen.
You can only participate in the shorter (1.5 hour) visit during the nocturnes.
Bei den Abendkürnissen (Nocturnes) können Sie nur den kürzesten Besuch (1.5 Stunden) machen.